



---

## *KPI & Dashboard Soluzioni & Casi di Successo*

## Benefici:

- ✓ **Visibilità in tempo reale e trasparenza dei dati:** fondamentale per avere dati aggiornati e precisi, produrre report cadenzati, efficientare il processo di **Decision-making** e rispondere rapidamente ai cambiamenti.
- ✓ **Analisi ed integrazione dei dati, previsione della domanda:** integrare i dati provenienti da fonti diverse in un'unica dashboard intuitiva, ridurre le attività time-consuming, identificare immediatamente opportunità e criticità, agire tempestivamente con le opportune misure per risolvere i problemi (**problem solving**)
- ✓ **Indicatori di performance (KPIs):** la creazione di strumenti di monitoraggio consente di **monitorare le prestazioni**, identificare KPI focalizzati su obiettivi specifici, a breve – medio - lungo termine. I report prodotti con tool di BI permettono un'interpretazione più semplice delle metriche chiave, una condivisione delle informazioni con gli stakeholders più veloce ed efficace.
- ✓ **Maggiore controllo sulle spedizioni:** è possibile eseguire un'analisi comparativa temporale (anno, mese, settimana, giorno) delle spedizioni basandosi su informazioni dettagliate quali il traffico e i soggetti coinvolti. La tipologia delle spedizioni, insieme ai relativi aspetti circostanti, verrà esaminata in modo approfondito per fornire una visione completa e dettagliata delle dinamiche in gioco.

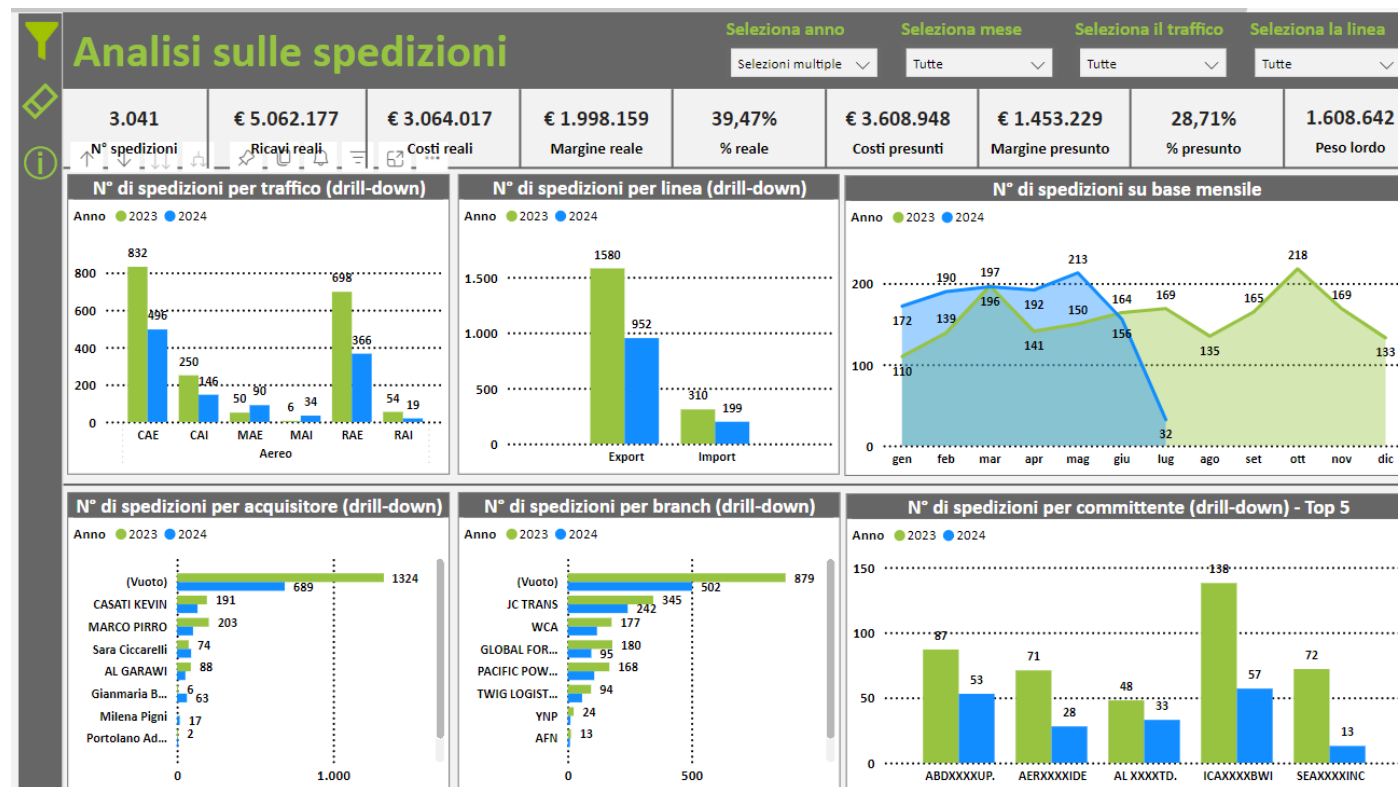

## Benefici:

- ✓ **Vantaggio competitivo:** sfruttare i dati elaborati in modo efficace consente di ottenere un vantaggio competitivo, rispondendo più rapidamente alle mutevoli condizioni di mercato, riducendo i costi, **migliorare la soddisfazione dei clienti** ed offrire un servizio qualitativamente superiore.
- ✓ **Analisi della marginalità:** si focalizza sugli aspetti economici delle spedizioni, permettendo di determinare il **profitto generato**. Attraverso le previsioni, è possibile comprendere come l'azienda anticipa gli aspetti economici delle spedizioni; attraverso i dati reali, è possibile verificare se l'azienda sta effettivamente realizzando un profitto.
- ✓ **Analisi della produttività interna:** viene valutata l'**efficienza operativa dei dipendenti**, considerando la qualità del loro lavoro (confronto costi e ricavi presunti con i reali). L'analisi comprende una valutazione delle operazioni interne dell'azienda.

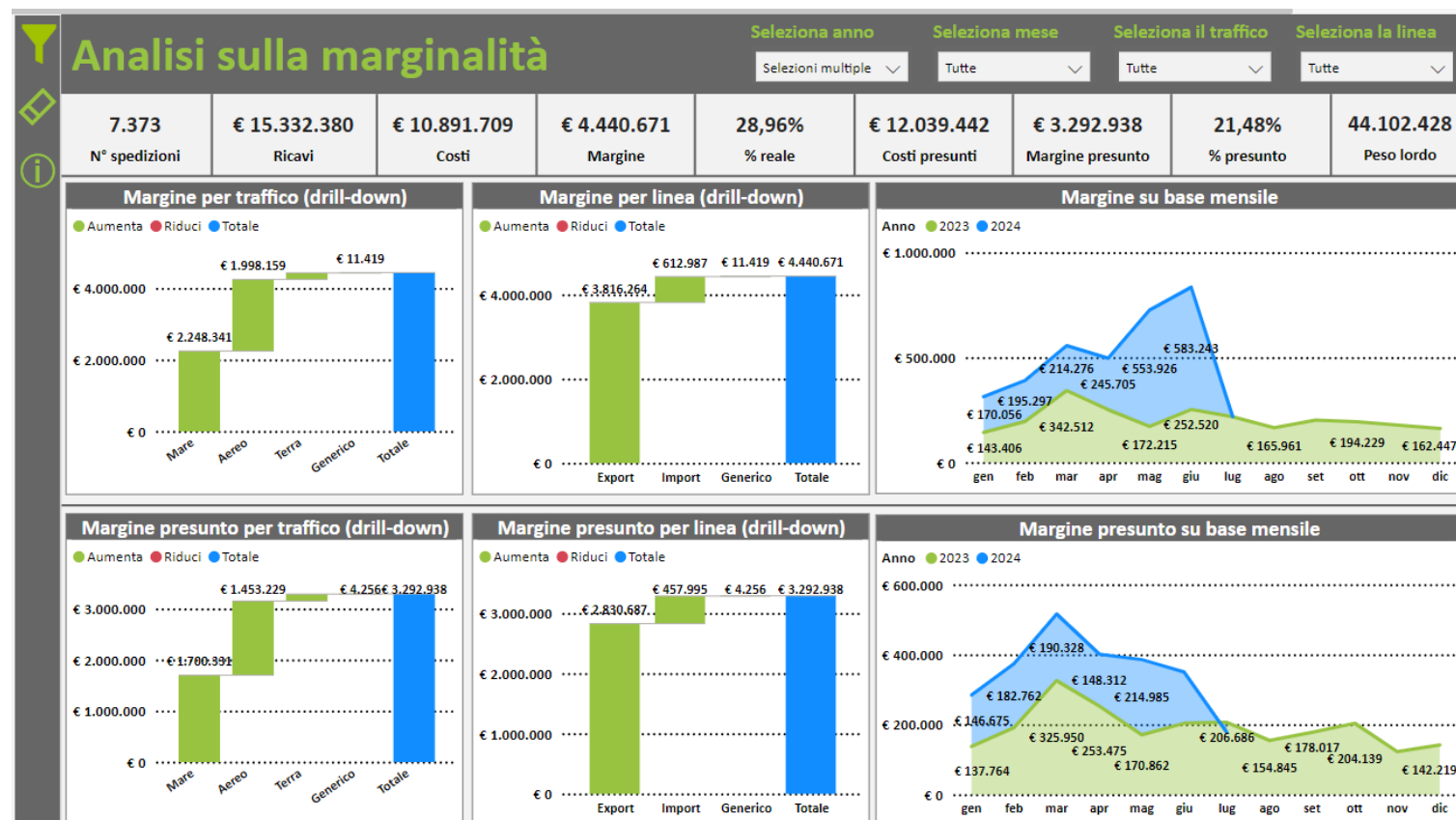

In sintesi, la Business Intelligence e le dashboard sono strumenti fondamentali per **supportare le decisioni aziendali**, **ottimizzare i processi**, **ridurre i costi** e migliorare **l'efficienza e l'efficacia** complessiva

Traffico	Linea	Tipo di linea	Tipo di traffico	Tipo	Competenza	Data di spedizione	Numero di spedizione	Posizione	Branch			
Aereo	Export	Civitanova aereo export	????????????		gennaio 2023	02/01/2023	DAX03004679	301CAE5681	GF			
Aereo	Export	Civitanova aereo export	Estero+Estero		gennaio 2023	04/01/2023	60728253912	301CAE5682				
Aereo	Export	Civitanova aereo export	Estero+Estero		gennaio 2023	04/01/2023	15780571234	301CAE5683	GF			
Aereo	Export	Civitanova aereo export	????????????		gennaio 2023	04/01/2023	60728253934	301CAE5684				
Aereo	Export	Civitanova aereo export	????????????		gennaio 2023	05/01/2023	06535726246	301CAE5685	JC			
Aereo	Export	Civitanova aereo export	Estero+Estero		gennaio 2023	05/01/2023	DAX03004680	301CAE5686				
Aereo	Export	Civitanova aereo export	????????????		gennaio 2023	10/01/2023	06535726250	301CAE5687				
Aereo	Export	Civitanova aereo export	????????????		gennaio 2023	10/01/2023	DAX03004681	301CAE5688				
Aereo	Export	Civitanova aereo export	Extracoe		gennaio 2023	10/01/2023	DAX03004682	301CAE5689	GF			
Aereo	Export	Civitanova aereo export	????????????		gennaio 2023	13/01/2023	60728253945	301CAE5690				
Aereo	Export	Civitanova aereo export	????????????		gennaio 2023	13/01/2023	DAX03004683	301CAE5691	GF			
Aereo	Export	Civitanova aereo export	Estero+Estero		gennaio 2023	16/01/2023	DAX03004684	301CAE5692				
Aereo	Export	Civitanova aereo export	Estero+Estero		gennaio 2023	16/01/2023	93271226772	301CAE5693	JC			
Aereo	Export	Civitanova aereo export	????????????		gennaio 2023	17/01/2023	DAX03004685	301CAE5694	PP			
Aereo	Export	Civitanova aereo export	????????????		gennaio 2023	17/01/2023	60728253960	301CAE5695		€ 675,38	€ 1.465,72	€ 790,34
Aereo	Export	Civitanova aereo export	????????????		gennaio 2023	17/01/2023	DAX03004686	301CAE5696	GF	€ 1.065,39	€ 6.879,34	€ 5.813,95
Aereo	Export	Civitanova aereo export	Estero+Estero		gennaio 2023	17/01/2023	07272017960	301CAE5697		€ 165,20	€ 355,72	€ 190,52
Aereo	Export	Civitanova aereo export	Estero+Estero		gennaio 2023	17/01/2023	07272018063	301CAE5698		€ 136,11	€ 330,16	€ 104,06
Totale										€ 4.440,67		

- Condividi
- Imposta avviso
- Aggiungi un commento
- Esporta dati
- Mostra come t Esporta dati
- In evidenza
- Ottieni informazioni dettagliate
- Ordinamento decrescente
- Ordinamento crescente
- Ordina per

Un significativo vantaggio dell'utilizzo della Business Intelligence (BI) è la possibilità di **esportare i dati in formato Excel**, consentendo una gestione e un'analisi più flessibile delle informazioni.

Le estrazioni in formato Excel delle tabelle offrono dettagliate informazioni sulle spedizioni e sugli aspetti economici, permettendo di applicare **specifici filtri** per una visualizzazione mirata dei dati rilevanti.

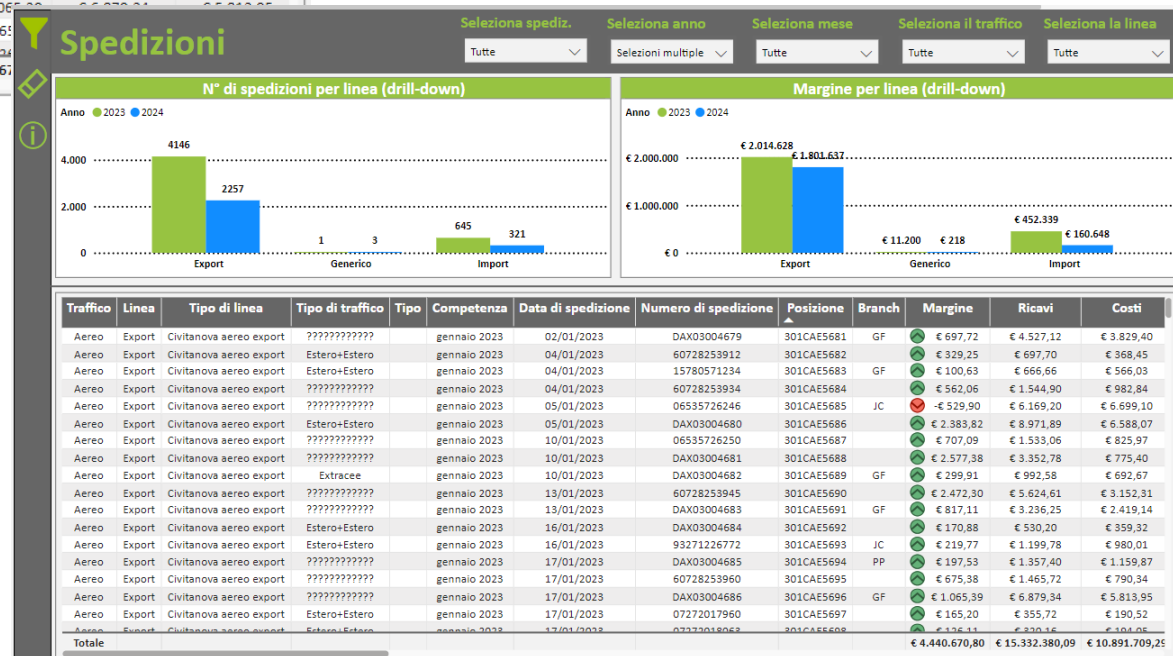

**TEUs** – Questa soluzione permette di determinare il numero di containers movimentati sulla base del Teu, che è l'unità di misura di riferimento per il trasporto dei container ISO. Viene presentata un'analisi dettagliata delle spedizioni, con un focus specifico sui TEUs e viene posta particolare attenzione alle partenze e agli arrivi, nonché alle diverse tipologie di container e ai relativi TEUs.

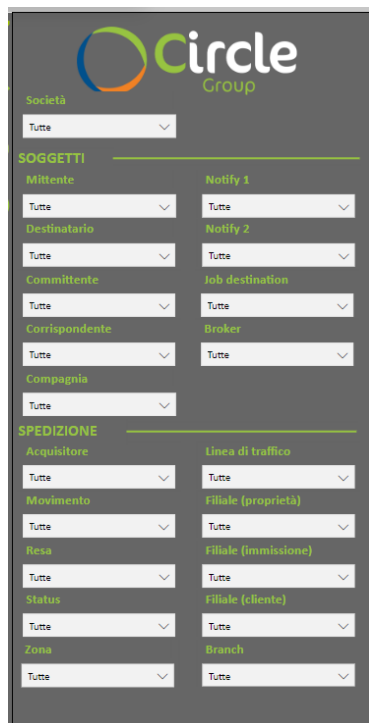

**Società**  
Tutte

**SOGGETTI**

**Mittente**  
Tutte

**Destinatario**  
Tutte

**Committente**  
Tutte

**Corrispondente**  
Tutte

**Compagnia**  
Tutte

**SPEDIZIONE**

**Acquisitore**  
Tutte

**Movimento**  
Tutte

**Resa**  
Tutte

**Status**  
Tutte

**Zona**  
Tutte

**Linea di traffico**  
Tutte

**Filiale (proprietà)**  
Tutte

**Filiale (immissione)**  
Tutte

**Filiale (cliente)**  
Tutte

**Branch**  
Tutte

Possibilità di combinare filtri





# I benefici della B.I. applicata alle spedizioni / logistica – «Drill Down» (alternativa alla precedente)

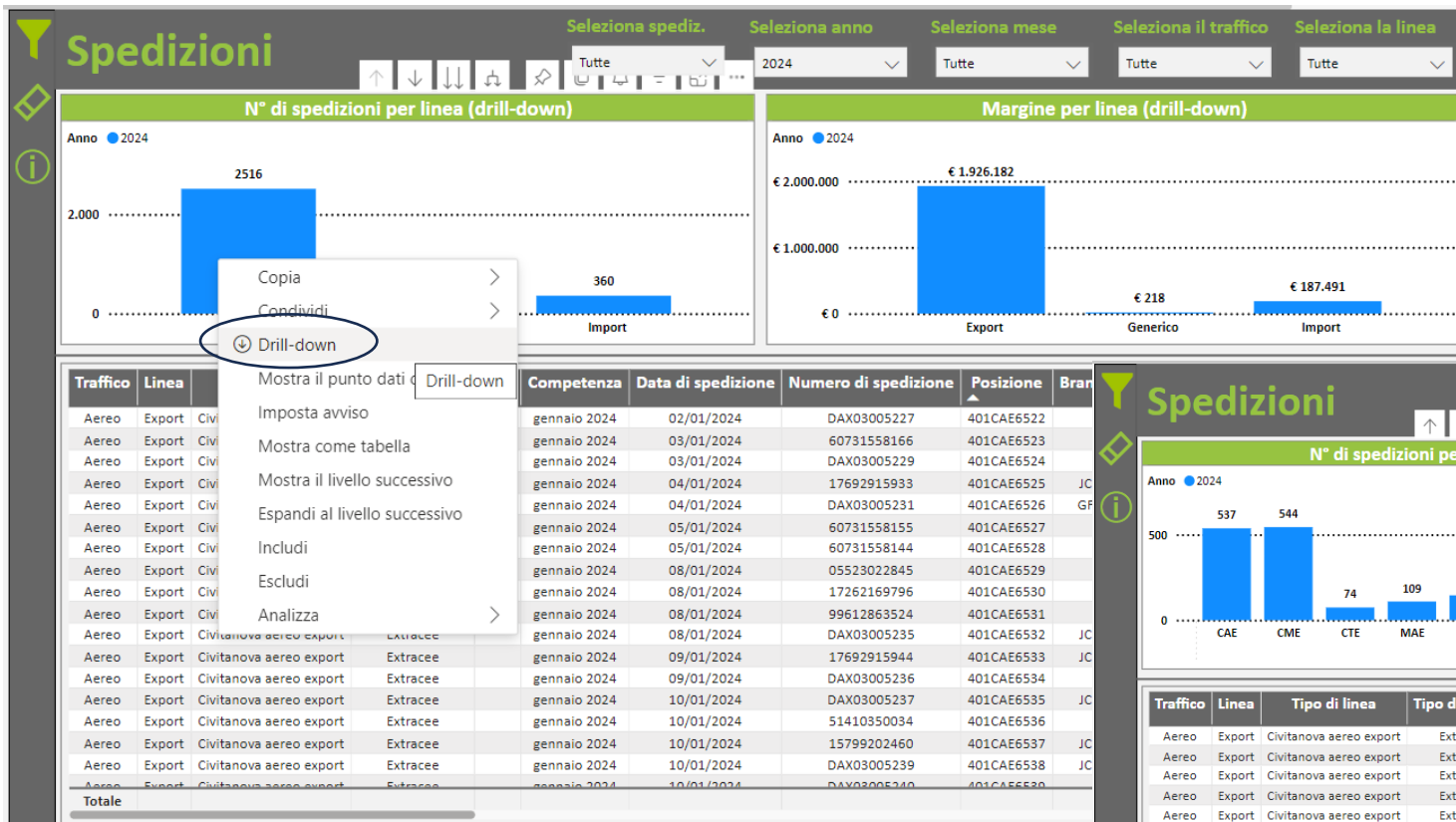

«Drill Down» Le funzionalità di drill down consentono di accedere a un livello di dettaglio più approfondito all'interno di una categoria specifica, offrendo così un'analisi più accurata e mirata dei dati.

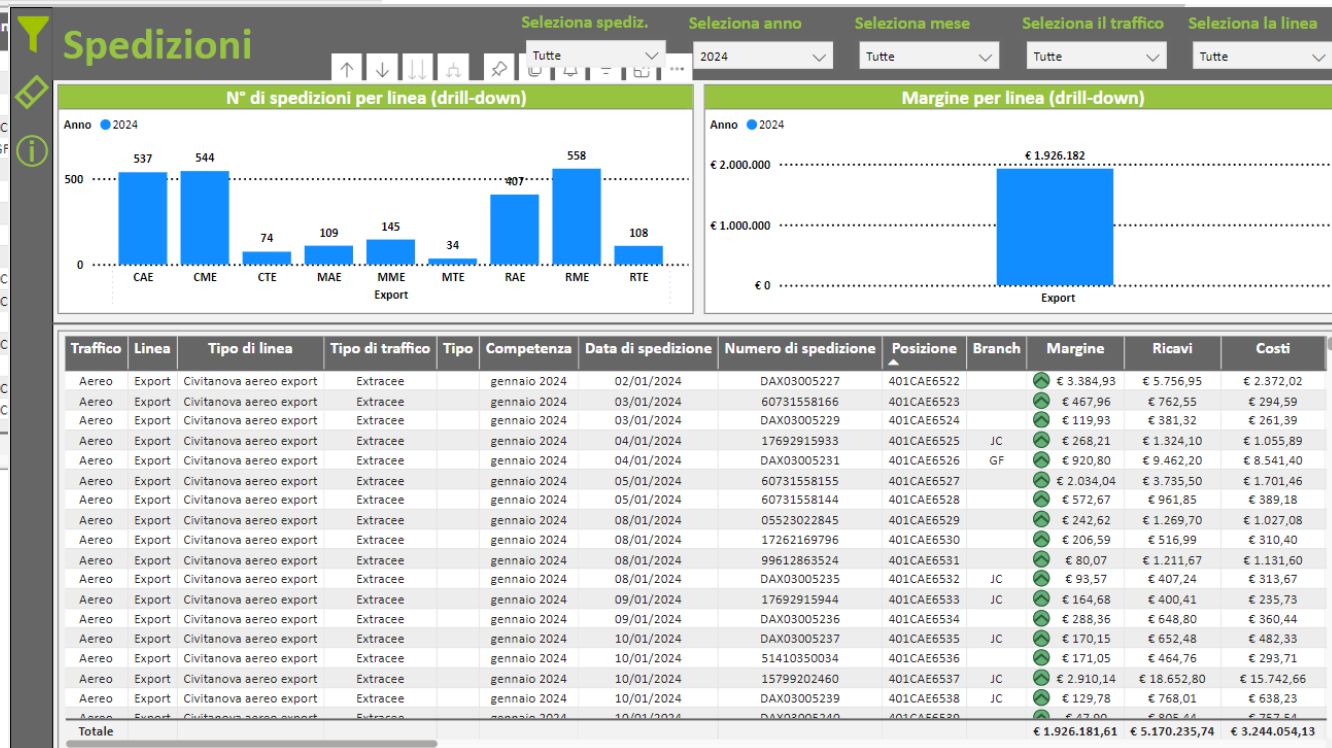

Questo approccio migliora la comprensione e l'interpretazione delle informazioni, facilitando decisioni più informate e precise

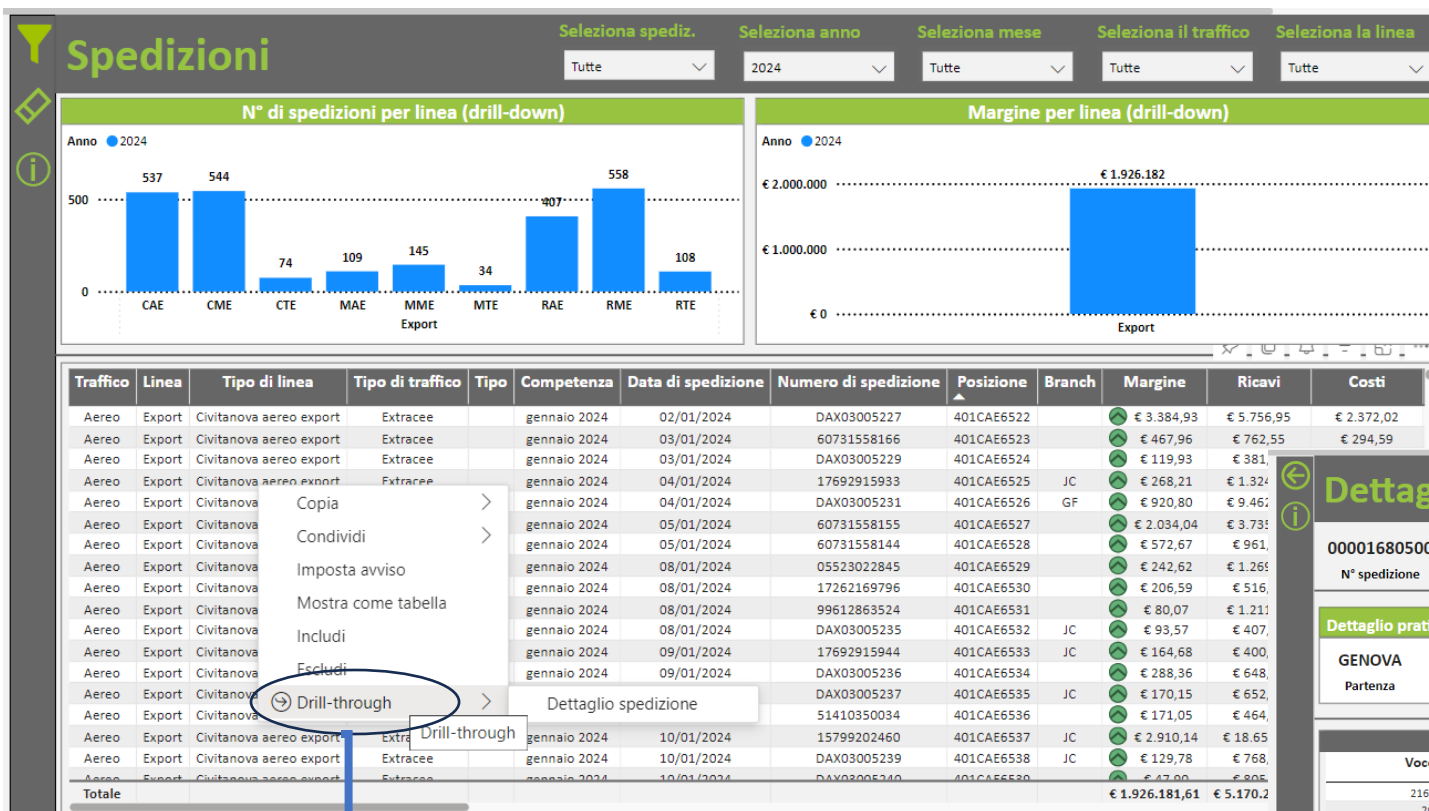

Grazie alla funzionalità «**Drill Through**» è possibile esaminare approfonditamente i dettagli delle spedizioni, analizzando ciascuna voce con grande precisione e ottenendo così una comprensione completa e articolata delle dinamiche operative ed economiche.

Dettaglio spedizione

00001680500	401CME9578	10/01/2024	gennaio 2024	15.084	0	0	0	25
N° spedizione	Posizione	Data di spedizione	Data di competenza	Peso lordo	Peso netto	Peso tassabile	Volume	Colli

Dettaglio pratica

GENOVA	KANSAS CIT...	NAVE	Fcl/Fcl	EXW
Partenza	Arrivo	Mezzo	Movimento	Resa

Fatturato contabile

€ 7.169,11	€ 5.258,71	€ 1.910,40	27%
Ricavi	Costi	Margine	%

Teus

2	0	1
Teus totali	20'	40'

Dettaglio voci di fatturazione

Voce di fatturazione	Margine operativo	Ricavi operativi	Costi operativi	Ricavi presunti	Costi presunti
216 - SPESE DI CARICO	1.144,50 €	€ 1.144,50		1.090,00 €	0,00 €
201 - NOLO MARE	851,40 €	€ 4.431,00	€ 3.579,60	4.220,00 €	3.580,00 €
009 - RITIRO	316,80 €	€ 1.438,80	€ 1.122,00	1.370,29 €	1.122,00 €
012 - SPESE FOB	196,20 €	€ 196,20		186,86 €	0,00 €
935 - Italian Apt Taxes	114,45 €	€ 114,45		109,00 €	0,00 €
020 - AWB FEES	65,40 €	€ 65,40		62,29 €	0,00 €
002 - POSTALI E TELEFONICI	50,00 €	€ 50,00		47,62 €	0,00 €
	0,00 €	€ 0,00			
Totale	2.268,84 €	€ 7.527,55	€ 5.258,71	7.169,11 €	5.259,71 €

Fatturazione attiva

Data di emissione	Numero	Importo
mercoledì 31 gennaio 2024	235	€ 7.527,55
Totale		€ 7.527,55

Fatturazione passiva

Data di emissione	Numero	Importo
giovedì 11 gennaio 2024	2085594999	€ 3.579,60
mercoledì 31 gennaio 2024	000881/GO	€ 557,11
mercoledì 31 gennaio 2024	84/01	€ 1.122,00
Totale		€ 5.258,71

Dettaglio contenitori

Tipo	Identificativo	Trasportatore	Partenza	Arrivo	Merce	Teus	Peso lordo
40BX	BMOU5787375				COSMETIC PRODUCTS	2	15.083,72
Totale							15.083,72

## DATA SOURCES

## DATA WAREHOUSE

## REPORTING DATA

## STAKEHOLDERS / USERS



Soluzioni software  
Circle Group



ERP/ gestionali  
verticali cliente



Altre sorgenti  
Dati (IoT; Web)

ETL (Extract, Transform, Load)  
&/or  
ELT (Extract, Load, Transform)



Storage Layer / Data Repository  
Viz & Reporting Layer



Self Service BI  
(analisi, data-cubi,  
discovery)



Dashboard / KPI  
Interattivi



Reportistica  
Strategico /  
Operativo  
Non interattiva

Maturità / Specializzazione utilizzatore



Trasferimento dei dati dai sistemi produttivi/operativi.  
Trasformazione atta ad omogenizzare e pulire i dati.

I dati sono pronti e disponibili per essere analizzati.  
Eventuali KPI e/o misure aggregate sono già disponibili.



## 1. SEMPLICE E IN CLOUD

*Il software è intuitivo, facilmente accessibile da remoto, in cloud garantendo un notevole risparmio sui costi di gestione e manutenzione*

## 2. SICURO NELLA GESTIONE DEI DATI

*Vengono adottati processi di validazione, certificati e protocolli per la sicurezza dei dati trattati*

## 3. INTEGRABILE E SCALABILE

*E' integrabile con gli ERP delle aziende ed è possibile acquistare singoli moduli o integrarli tra loro in base alle tue necessità.*

## 4. EFFICIENZA OPERATIVA

*Garantisce una miglior visione dell'intero processo, ottimizzazione dei processi produttivi, incremento della produttività delle attività*



### SPEDIZIONI & TRASPORTI



### FINANZA & CONTABILITÀ



### MAGAZZINO & SCORTE

Ottimizzare tempi e costi attraverso un approccio Data-Driven delle spedizioni è fondamentale per sfruttare al meglio le risorse, ed utilizzarle in modo efficiente. E' possibile:

- Monitorare i costi di shipping, evitare sovrapprezzi e ottimizzare il budget
- Confrontare mensilmente ricavi e costi individuando i periodi più produttivi
- Avere una visibilità completa e chiara della generazione del fatturato
- Organizzare i dati, analizzare le performances e identificare le aree di miglioramento

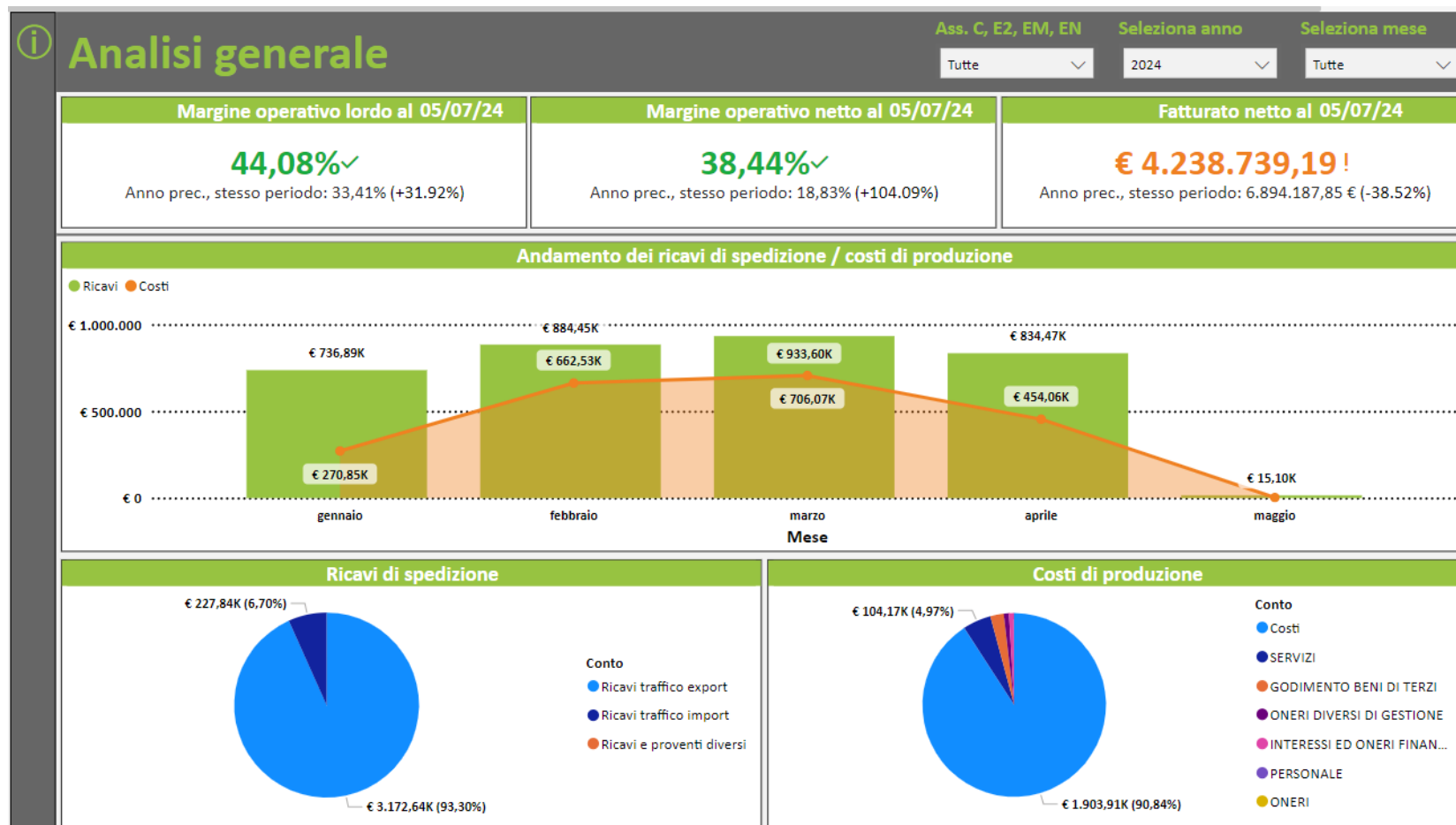

**ANALISI DEL FATTURATO** - L'estrazione e l'elaborazione dei dati in tempi rapidi consente di avere cruscotti e dashboard interattive che mostrano la situazione aziendale in real time ed in tempi rapidi.

Per questo motivo, l'analisi del fatturato consente di visualizzare i dati relativi a vendite, acquisti e crediti (necessari per monitorare l'andamento dell'azienda) ed eventualmente intervenire sulle aree di criticità. Le evidenze relative al fatturato dei clienti e dei fornitori forniscono un quadro chiaro e dettagliato delle transazioni finanziarie con le entità commerciali coinvolte.

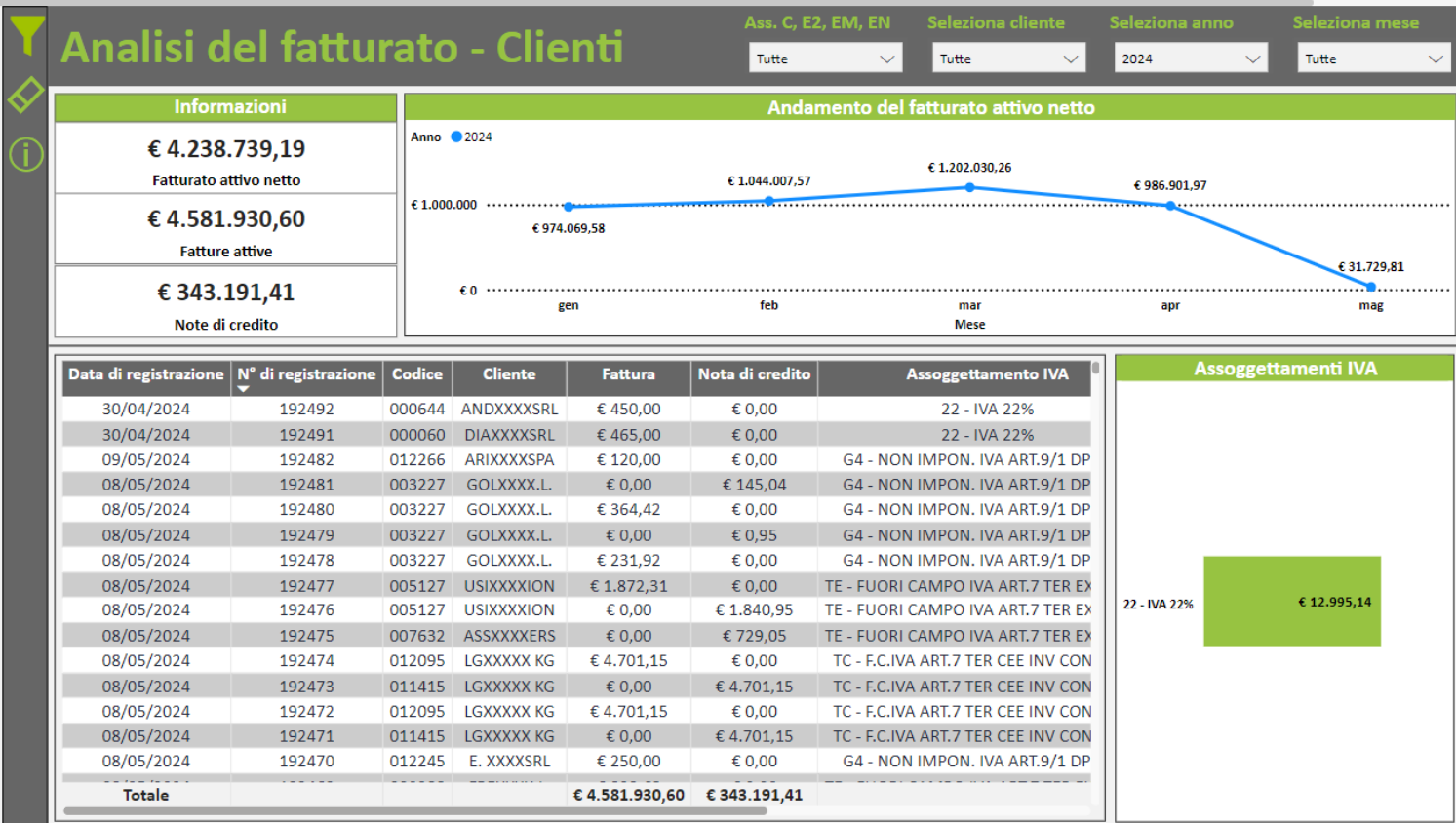

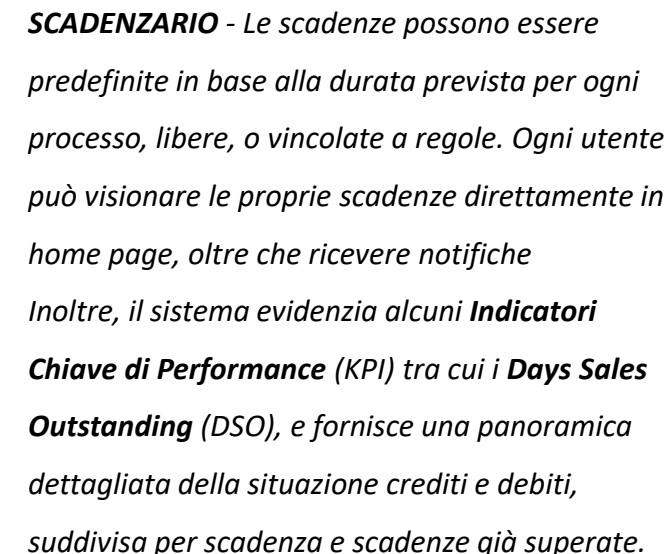

## Sfida

Iscotrans è uno spedizioniere presente in tutto il mondo, che offre servizi di trasporto marittimo, aereo e terrestre, di logistica e di distribuzione internazionale per merci di ogni tipologia e dimensione. La moltitudine di dati a cui l'azienda ha accesso richiede che questi vengano gestiti in modo accurato e preciso, affinché possano essere prodotti e monitorati dei report per prendere decisioni in modo rapido ed efficace. Le principali difficoltà riscontrate da Iscotrans sono state quelle di capire la redditività delle pratiche su base singola e su base globale effettuando un confronto tra ricavi e costi, individuare i networks più efficienti da un punto di vista economico, capire gli acquirentori che portano maggiore fatturato all'azienda, calcolare il numero e identificare il tipo dei containers movimentati, identificare i principali porti di partenza e di arrivo utilizzati, calcolare la durata media dei crediti globale e per singolo cliente.



## Soluzione

Con l'implementazione di MasterBI® è stato sviluppato uno scadenziario contenente tutte le fatture da pagare per ogni Cliente e il calcolo del Days Sales Outstanding (DSO). Inoltre, la soluzione presenta, un insieme di filtri (su acquirentori, rese, linee di traffico, committenti, containers, ...) che possono essere incrociati permettendo così di analizzare la redditività sulla base di ciò che è stato selezionato.

## Benefici

- ☐ Assoluta integrità e sicurezza dei dati, integrazione con i dati provenienti dagli ERP
- ☐ Analisi dettagliata e in tempo reale della situazione economica dell'azienda, in termini di redditività delle pratiche
- ☐ Monitoraggio in "real time" dello stato dei trasporti e delle merci
- ☐ Generazione di report finanziari dettagliati, miglioramento della qualità dei dati, e del servizio erogato



Prima nota									
		Selezione mastro		Selezione conto		Selezione sottoc.		Selezione anno	
		Tutte		Tutte		Tutte		2024	
		Tutte						Tutte	
Causale	Data di registrazione	N° di registrazione	Codice	Sottoconto	D/A	Dare	Avere	Data protocollo	
FATTURA ATTIVA EXTRACEE	29/03/2024	189298	7A - 10 - 000020	Ricavi traffico export	A	0,00 €	37.090,96 €	29/03/2024	
FATTURA ATTIVA EXTRACEE	31/01/2024	182621	7A - 10 - 000020	Ricavi traffico export	A	0,00 €	1.540,17 €	31/01/2024	
FATTURA ATTIVA EXTRACEE	12/04/2024	190265	7A - 10 - 000020	Ricavi traffico export	A	0,00 €	1.312,50 €	12/04/2024	
FATTURA ATTIVA EXTRACEE	29/04/2024	191581	7A - 10 - 000020	Ricavi traffico export	A	0,00 €	1.238,39 €	29/04/2024	
FATTURA ATTIVA EXTRACEE	29/02/2024	186378	7A - 10 - 000020	Ricavi traffico export	A	0,00 €	1.671,35 €	29/02/2024	
FATTURA ATTIVA EXTRACEE	31/01/2024	182797	7A - 10 - 000020	Ricavi traffico export	A	0,00 €	650,00 €	31/01/2024	
FATTURA ATTIVA EXTRACEE	26/04/2024	191121	7A - 10 - 000020	Ricavi traffico export	A	0,00 €	298,73 €	26/04/2024	
FATTURA PASSIVA EXTRACEE	30/04/2024	192435	7L - 10 - 000020	Costi traffico export	D	430,81 €	0,00 €		
FATTURA ATTIVA CEE	30/04/2024	192237	7A - 10 - 000020	Ricavi traffico export	A	0,00 €	9.950,00 €	30/04/2024	
NOTA CREDITO CLIENTI CEE	07/05/2024	192463	7A - 10 - 000020	Ricavi traffico export	D	250,00 €	0,00 €	07/05/2024	
FATTURA ATTIVA EXTRACEE	30/04/2024	191601	7A - 10 - 000020	Ricavi traffico export	A	0,00 €	320,72 €	30/04/2024	
NOTA CREDITO FORNITORI NAZIONALI	15/01/2024	184986	25 - 15 - 000025	Crediti v/fornitori x N.C.da ricev.	A	0,00 €	216,00 €	15/01/2024	
FATTURA PASSIVA	15/01/2024	181579	7L - 10 - 000020	Costi traffico export	D	40,00 €	0,00 €	15/01/2024	
FATTURA PASSIVA	15/01/2024	181582	7L - 10 - 000020	Costi traffico export	D	40,00 €	0,00 €	15/01/2024	
FATTURA PASSIVA	15/01/2024	181565	7L - 10 - 000020	Costi traffico export	D	216,00 €	0,00 €	15/01/2024	
FATTURA PASSIVA	15/01/2024	184985	25 - 15 - 000025	Crediti v/fornitori x N.C.da ricev.	D	216,00 €	0,00 €	15/01/2024	
FATTURA PASSIVA	31/01/2024	185221	7L - 10 - 000020	Costi traffico export	D	40,00 €	0,00 €	31/01/2024	
FATTURA PASSIVA	31/01/2024	185196	7L - 10 - 000020	Costi traffico export	D	46,67 €	0,00 €	31/01/2024	
FATTURA PASSIVA	31/01/2024	185197	7L - 10 - 000020	Costi traffico export	D	46,67 €	0,00 €	31/01/2024	
FATTURA PASSIVA	31/01/2024	185195	7L - 10 - 000020	Costi traffico export	D	759,00 €	0,00 €	31/01/2024	
FATTURA PASSIVA	29/02/2024	188184	7L - 10 - 000020	Costi traffico export	D	99,00 €	0,00 €	29/02/2024	
FATTURA PASSIVA	29/02/2024	188185	7L - 10 - 000020	Costi traffico export	D	99,00 €	0,00 €	29/02/2024	
FATTURA PASSIVA	15/03/2024	189996	7L - 10 - 000020	Costi traffico export	D	99,00 €	0,00 €	15/03/2024	
FATTURA PASSIVA	31/03/2024	192220	25 - 15 - 000040	Iva c/ acquisti	D	79,20 €	0,00 €	31/03/2024	
FATTURA PASSIVA	31/03/2024	190926	7L - 10 - 000020	Costi traffico export	D	196,00 €	0,00 €	31/03/2024	
FATTURA PASSIVA	31/03/2024	192220	7L - 10 - 000010	Costi traffico import	D	410,00 €	0,00 €	31/03/2024	
NOTA CREDITO EXTRACEE	15/01/2024	181847	7L - 10 - 000010	Costi traffico import	A	0,00 €	1.143,80 €		

Analisi di bilancio (per data di registrazione)

Selezione anno

2024

Selezione mese

Tutte

Conto	2024
ATTIVO	€ 555.135,49
CONTO ECONOMICO	-€ 1.308.654,97
COSTI DELLA PRODUZIONE DEI SERVIZI	€ 2.077.361,09
Costi	€ 1.903.906,14
GODIMENTO BENI DI TERZI	€ 49.645,86
ONERI DIVERSI DI GESTIONE	€ 18.773,29
PERSONALE	€ 870,50
SERVIZI	€ 104.165,30
PROVENTI ED ONERI FINANZIARI	€ 17.320,77
ALTRI PROVENTI FINANZIARI	-€ 946,76
INTERESSI ED ONERI FINANZIARI	€ 18.267,53
Int.ssi ed altri oneri finanziari	€ 18.267,53
PROVENTI ed ONERI STRAORDINARI	€ 232,83
RICAVI	-€ 3.403.569,66
PASSIVO	€ 753.519,48
B) FONDI PER RISCHI E ONERI	€ 7.500,00
C) TRATTAMENTO DI FINE RAPPORTO	€ 291,47
Trattamento di fine rapporto	€ 291,47
D) DEBITI	€ 331.099,78
E) RATEI E RISCONTI (PASSIVI)	€ 414.628,23
Totale	-€ 0,00

**PRIMA NOTA** – Questa visione garantisce una completezza, coerenza, e l'accuratezza dei dati generati, che consente di aumentare la velocità, l'affidabilità e la tracciabilità lungo l'intero processo di reporting e di analisi. La funzionalità consente di eseguire tutte le attività di accounting in un'unica soluzione, gestendo facilmente i contratti, il calcolo e la reportistica all'interno di un processo monitorato, che fornisce la piena visibilità e la generazione di notifiche per garantire il rispetto delle scadenze.



## Sfida

Nella logistica e nei trasporti, la funzione finanza e il controllo richiede di integrare fonti dati diverse per la produzione dei propri report o consuntivi. Questi dati possono provenire, dal gestionale ERP dell'impresa, dal CRM o da altre fonti esterne all'organizzazione. Per questo motivo, è fondamentale avere un'architettura centralizzata adibita a custodire i dati aziendali, che dia informazioni sull'andamento economico dell'azienda in maniera rapida e intuitiva, offrendo anche la possibilità di calcolare il bilancio aziendale esportarlo in diversi formati (.pdf, .docx, .xlsx, ecc...).



## Soluzione

- Da queste esigenze è stato sviluppato il modulo di MasterBI dedicato al calcolo di indicatori di performance (quali MOL; MON) che fornisce una ripartizione del fatturato per area geografica e cliente. Il report è anche customizzabile sulla base delle esigenze del singolo cliente

## Benefici

- ☐ Generare report più veloci e semplificare i processi di querying
- ☐ Individuare le inefficienze rapidamente, perfezionare le operazioni
- ☐ Creare modelli predittivi, accurati ed efficienti
- ☐ Accelerare i processi di data preparation

Comprendere l'andamento delle giacenze, i consumi delle scorte, l'indice di rotazione dei prodotti o lo stock a magazzino è un'attività importante sia dal punto di vista strategico che economico. La B.I. aiuta in questo senso a:

- Identificare rapidamente rischi / errori garantendo interventi tempestivi
- Definire delle analisi di magazzino con dettagli ad hoc
- Prendere decisioni data-driven rapide, su dati oggettivi
- Assicurare servizi e forniture costanti

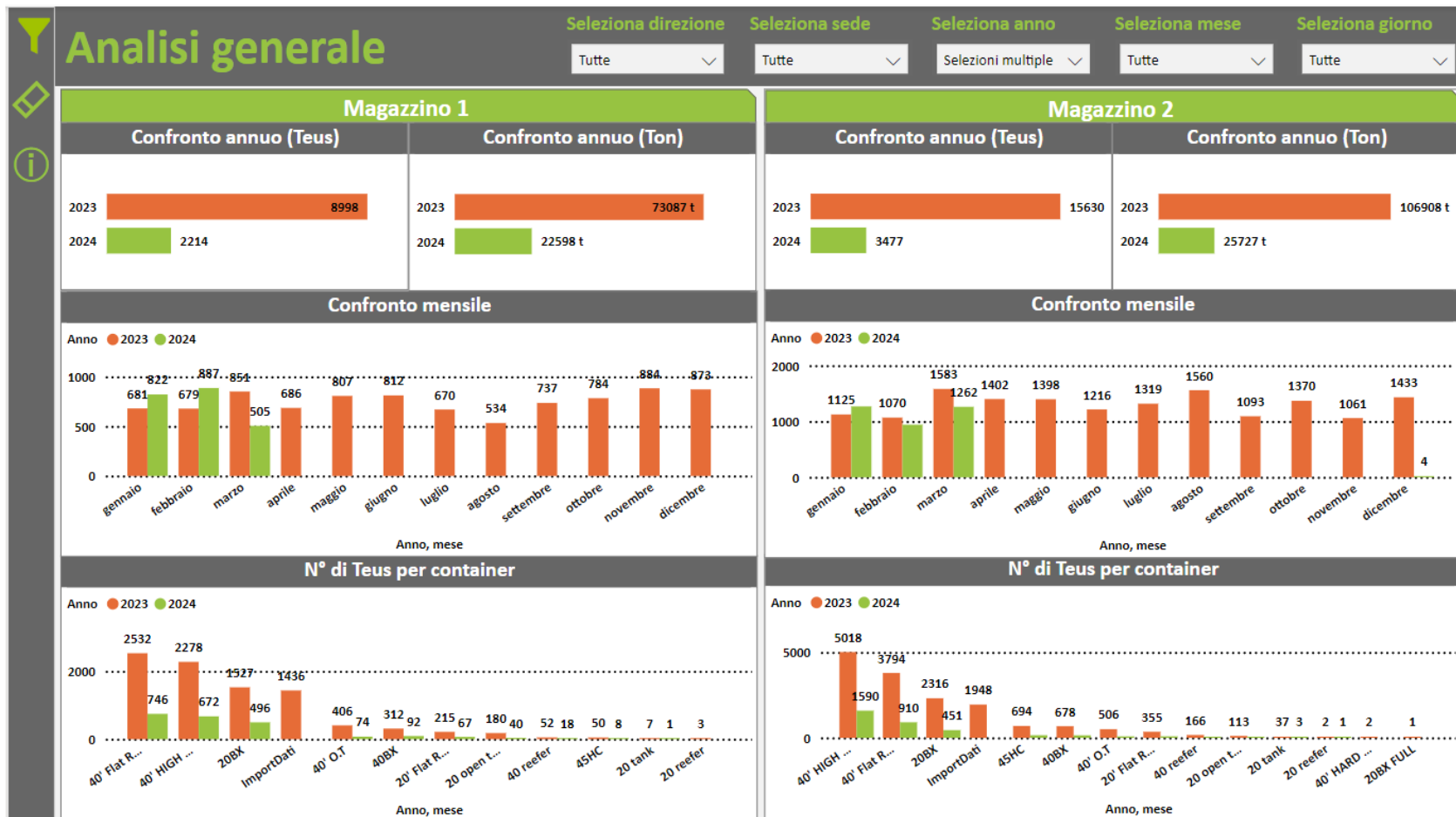

**DETTAGLIO IMPORT**– Questa funzionalità consente di visualizzare la rotazione del/I magazzini e altre informazioni legate alla gestione degli stessi. In questo caso il servizio digitalizza il trasferimento delle forniture dal distributore al ricambista, tramite l'import/export automatico di D.D.T. e fatture.

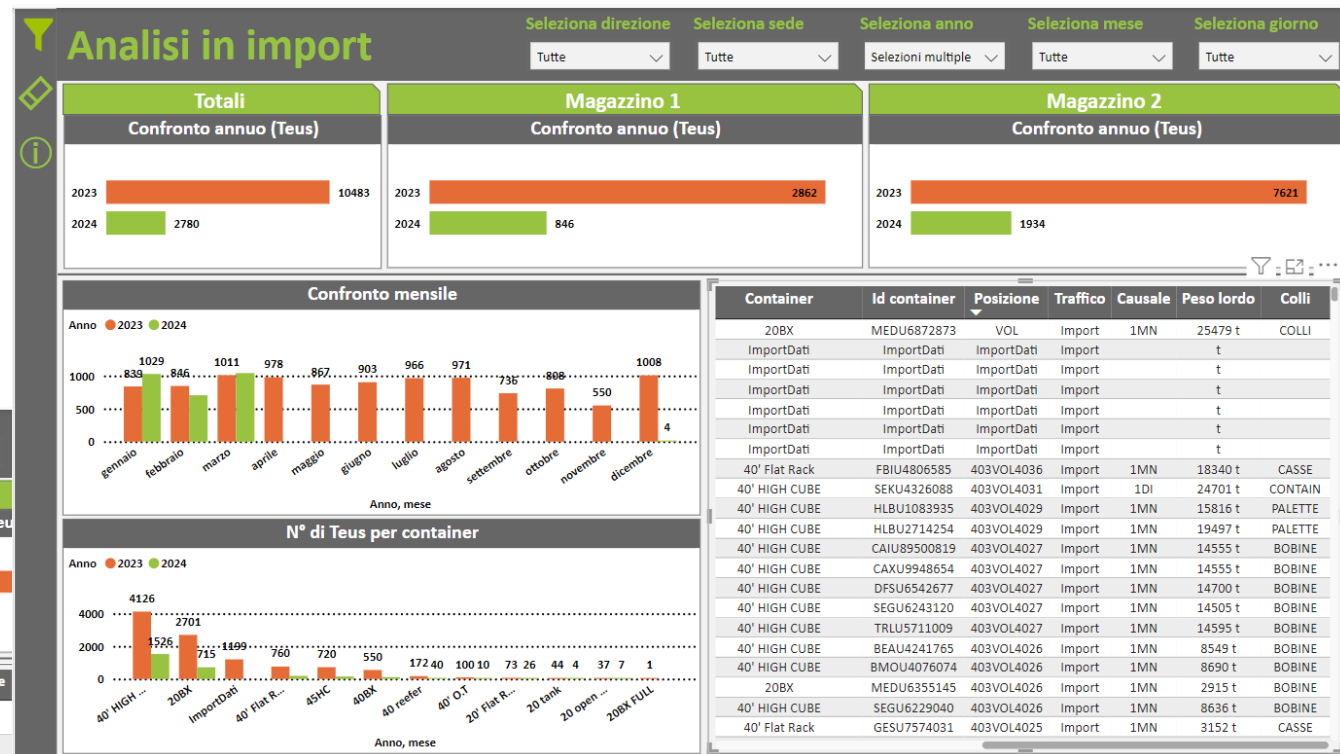
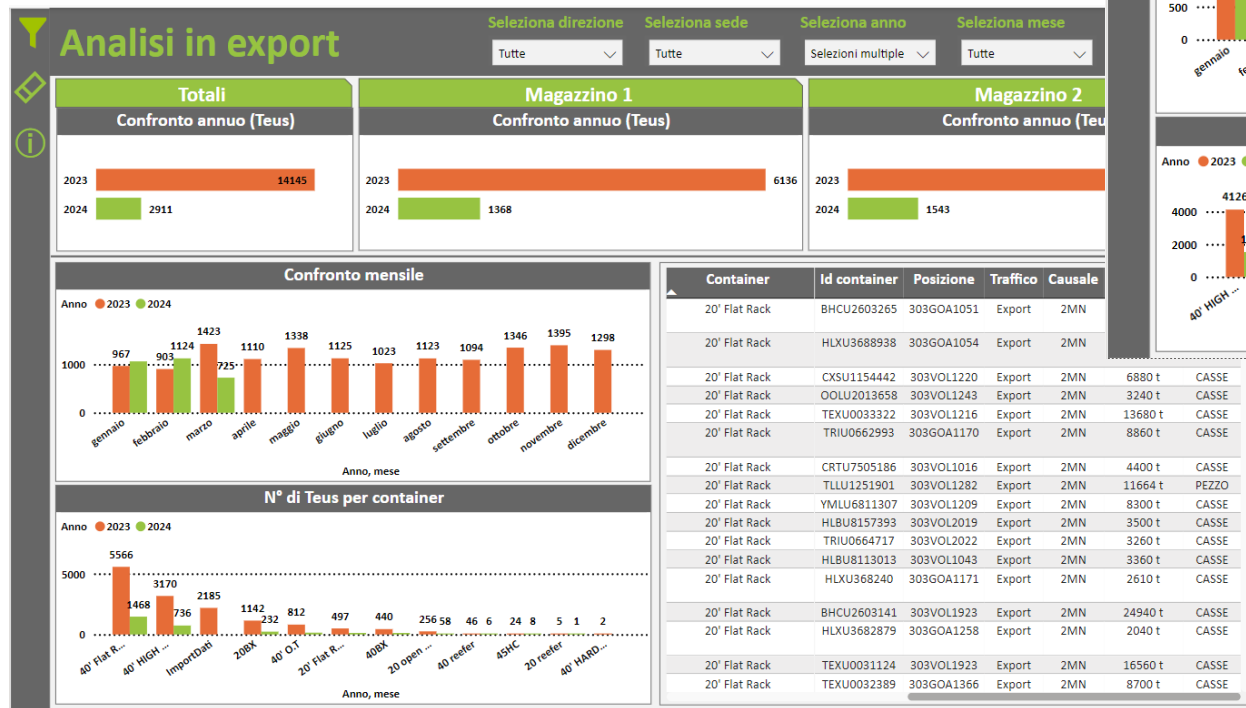

**DETTAGLIO EXPORT**– L'ottimizzazione dei tempi e delle risorse consente di azzerare o ridurre drasticamente gli errori manuali, generare report per sottolineare discrepanze nelle condizioni commerciali di ciascun cliente, ed avere sempre una soluzione aggiornata in tempo reale.



### Sfida

Il Centro Servizi Derna svolge attività di deposito e magazzinaggio merci e contenitori nel porto di Genova, gestendo diversi magazzini con movimentazione di merce in entrata e uscita, traffico export / import. Considerati gli ingenti volumi di merce e le informazioni connesse, il cliente riscontrava le seguenti criticità:

- Calcolare in maniera corretta e puntuale i TEUs per singolo magazzino ed effettuare confronti di vario tipo (temporale, magazzino, ...). L'uso di fogli excel e calcoli a mano causa molte probabilità di errore.
- Analizzare il fatturato suddiviso per clienti, centri di ricavo, singolo magazzino ed effettuare confronti di rendimento.



### Soluzione

MasterBI® modulo del prodotto MasterSPED® consente una migliore visualizzazione dei dati coerenti, corretti ed aggiornati, raccogliere in maniera automatizzata tutte le informazioni per trasformali in dati utili ai processi di pianificazione data-driven, consente risparmio in termini di tempo.

### Benefici

- ☐ Gestione semplificata dei magazzini e statistiche su base globale e su base singola
- ☐ Calcolo dinamico dei TEUs e ripartizione per magazzino e per tipo di traffico
- ☐ Ripartizione fatturato per magazzino e per centro di ricavo
- ☐ Confronto dei dati su base temporale in tempo reale



# *Thank you*

---



**Andrea Gianello**

*Business Intelligence Senior Consultants*



**[www.circlegroup.eu](http://www.circlegroup.eu)**



**[gianello@nextfreight.eu](mailto:gianello@nextfreight.eu)**



**Circle Group**

